

LE PETIT ECHELLOIS

Lettre d'information mensuelle de la commune des Echelles

Citation du mois : « Il vaut mieux avoir un mauvais caractère que pas de caractère du tout. »

Alain Delon

RENTRÉE DES CLASSES À L'ÉCOLE DU MENUET

◊ **Ce lundi 2 septembre**, les écoliers de l'école du Menuet ont retrouvé les bancs de l'école pour l'année 2024/2025. Cette année, l'établissement accueille **163 élèves** répartis en **8 classes** encadrées par **10 enseignants**. Pour la 5^{ème} année consécutive, **l'école est dirigée par Monsieur Maxime ROMAND**. Voici l'équipe pédagogique :

TPS/PS/MS : Mme Geneviève PELOSSE

MS/GS : M. Alain PERCEROU et Mme Anaïs FAILLY (nouvelle enseignante)

GS/CP : Mme Claudine GAILLET

CP/CE1 : M. Joël AUDEOUD

CE1/CE2 : Mme Mandy COVAREL (nouvelle enseignante)

CE2/CM1 : Mme Stéphanie GARCIA-MONTAGNE

CM2 : M. Maxime ROMAND / Mme Loubna CHALABI

Classe ULIS : M. Sylvain YUSTES

Nouveauté cette année : La **garderie du matin commence désormais à 7h15** au lieu de 7h30, offrant une plus grande flexibilité aux parents.

Travaux d'été : La **fibres optique** a été installée, améliorant ainsi les infrastructures numériques de l'école.

Nous souhaitons une excellente année scolaire à tous les élèves et leurs enseignants !

◊ **Organisation des petites vacances et bilan ALSH des deux guiers** : En juillet 2024, au Parc des Sports d'Entre deux Guiers, l'ALSH des deux Guiers a accueilli 204 enfants différents, dont 64 petits échellois.

Le beau temps et les diverses activités, comme les sorties au lac d'Aiguebelette, au cinéma, les ateliers de Djembé et de cirque, ainsi que les cours de dressage avec l'Entente Canine Dauphinoise, ont contribué au succès de cet été. Les visites au labyrinthe de Vaulserre, les nuitées au camping, la chasse au trésor Pat'Patrouille et la kermesse avec barbes à papa et château gonflable ont également enrichi la saison.

Pendant la **2^{ème} semaine des vacances** de la Toussaint 2024, de février et de printemps 2025, **l'ALSH reviendra à l'école du Menuet aux Echelles** où seront accueillis 50 enfants. Vous trouverez toutes les informations nécessaires d'ici quelques semaines sur le site internet de la commune des Echelles (www.lesechelles.fr) pour pouvoir inscrire vos enfants.

TRAVAUX

Outre les travaux estivaux d'entretien, les grands projets se sont poursuivis cet été :

◊ Les **travaux sur la rue Jules Ferry** touchent à leur fin. La **signalisation au sol** est désormais en place. Il reste à installer les **panneaux de signalisation** et à **rénover le mur d'enceinte du terrain de boules**. *Pour rappel*, les travaux ont principalement visé la **suppression des réseaux aériens d'électricité et de télécommunications, sur la portion allant du croisement avec la rue Jean-Jacques Rousseau jusqu'au groupe scolaire**. Cela a inclus la **démolition du poste de transformation Enedis** situé dans le terrain de boules, ainsi que le **remplacement d'une section vieillissante de la conduite d'eau potable et des branchements associés**. Enfin, la couche d'**enrobé** a été refaite. Cette opération a nécessité une coordination entre le Département, Enedis, et la commune, chaque entité prenant en charge le financement de sa partie.

◊ **Travaux place Jean-Moulin, rue de l'Ancienne Gare** : L'opération progresse selon le calendrier établi, après régularisation administrative des bâtiments et des terrains désormais sous la propriété de la commune. **Le quai de l'ancienne gare et son hangar**, utilisés auparavant par les services techniques communaux, ont été **déconstruits** cet été pour laisser place à un **futur parking**. Le **réaménagement de l'ancien local des services techniques** destiné à accueillir la **Maison de la Musique**, a débuté également par les opérations de **désamiantage et de nettoyage**.

Septembre 2024-n° 129

DEPARTEMENT
DE LA SAVOIE

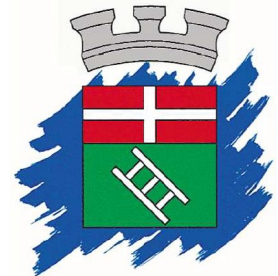

MAIRIE DE
LES ECHELLES

Secrétariat de Mairie

Tél. : 04 79 36 60 49

mairie@lesechelles.fr

www.lesechelles.fr

Mardi au Samedi 08h-12h
Mardi et Jeudi 14h-18h

- **Permanence des passeports biométriques et cartes nationales d'identité, sur rendez-vous uniquement** : mardi, de 14h à 18h, mercredi, de 9h à 13h, jeudi, de 13h à 18h. Vendredi et samedi, de 8h à 12h.

- **Pour vos dossiers d'urbanisme, renseignements et dépôt possible des dossiers à :**

urbanisme@lesechelles.fr, Prendre rendez-vous avec M^{me} Le Maire au 04 79 36 60 49.

- **Bibliothèque Municipale** :
Horaires : mercredi : 10h-12h et samedi : 10h-12h.



TÉLÉCHARGEZ ILLIWAP
L'APPLICATION MOBILE
DE LA COMMUNE



Sur Google Play
(Android)



Sur AppStore
(iOS)



Sur App Gallery
(Huawei)

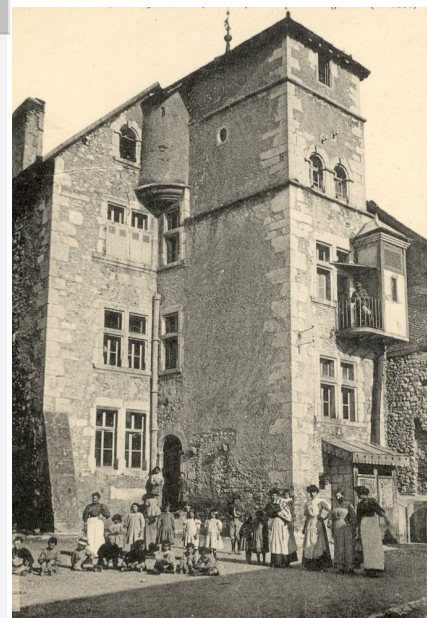

Brève France Services : Vous avez un projet de construction ou de rénovation et souhaitez améliorer votre mode de chauffage ? Un conseiller INFO ÉNERGIE est disponible sur rendez-vous **un jeudi après-midi par mois, de 14h à 18h** dans les locaux de la France Services des deux Guiers aux Échelles. Pour **prendre rendez-vous**, contactez le **04 56 11 99 00** ou envoyez un email à info@faire73.fr. Ce service vous aide à : accompagner votre projet énergétique, obtenir des informations sur les aides financières, choisir un professionnel qualifié, réduire votre consommation d'énergie et votre facture. La **prochaine permanence** aura lieu le **12 septembre**.

NOUVEAUX COMMERCES

♦ **Agence d'assurance :** **Nathalie VERSCHAEVE**, assureur d'expérience et indépendante dans l'âme, a choisi de s'installer dans notre belle région, avec la volonté de privilégier la **proximité** dans l'exercice de son activité **d'agent général**. Accompagnée par la compagnie **Thélem Assurance**, elle concrétise ce beau projet en ouvrant une agence dans notre commune. Nous lui souhaitons la bienvenue, elle est déjà largement reconnue pour la confiance que ses clients lui accordent. Elle se réjouit de cette nouvelle opportunité de rencontrer et de servir les habitants des Échelles et ses alentours.

Nathalie vous accueille dans une ambiance chaleureuse et conviviale au **8, place Jean Moulin (dans les anciens locaux de la trésorerie)**, le **lundi et mardi, de 8h30 à 12h et de 13h30 à 18h, le jeudi, de 8h30 à 12h et de 14h45 à 18h. Le mercredi et vendredi, de 8h30 à 17h30 en non-stop et le samedi, sur rdv uniquement**. Elle conseille aussi bien les professionnels que les particuliers et répondra à tous vos besoins en assurances, qu'il s'agisse d'auto, d'habitation, de santé ou de prévoyance. Pour plus de renseignements, vous pouvez contacter Nathalie au **06 06 97 95 27** ou par mail : lesechelles@thelem-assurances.fr

♦ **Café associatif :** Ouverture imminente d'un café associatif au **85 rue des Commandeurs**. Ce lieu convivial, géré par l'association **Arcade Café**, permettra de se retrouver autour d'activités variées telles que des **ateliers créatifs**, des **discussions thématiques**, et la possibilité de **lire sur place en prenant un café** avec plein de livres à votre disposition.

Une fête d'ouverture est prévue le 28 septembre à 18h. Ce sera l'occasion de rencontrer les bénévoles : Joëlle, Ingrid, Martin, Camille, Emilien, Colette, Françoise, Cathy, Cécile, Krimo, Blanche et Agnès. Mais aussi de découvrir les locaux, les activités proposées, ainsi que les jours et heures d'ouverture : les mercredis, jeudis et samedis de 14h à 18h. Les **ateliers déjà en place** incluent notamment une **soirée jeux de cartes ou jeux de société** le samedi soir à partir de 18h, ainsi que des **ateliers créatifs pour le marché de Noël** les mardis soirs à 18h et les samedis matins à 10h.

BOUTIQUE ÉPHÉMÈRE

♦ **Du 9 au 15 septembre :** Nelly vous invite à découvrir ses **tableaux intuitifs et vibratoires, peints à la main**. Viviane proposera des **bijoux Victoria** le samedi et dimanche, et Evelyne se joindra à elle le dimanche pour présenter les **vêtements Miss Captain**.

Horaires : du lundi au samedi, de 10h à 13h et de 14h à 18h. Et de 9h30 à 18h en non-stop le week-end.

♦ **Du 16 au 22 septembre :** Sarah vous invite à découvrir ses **spécialités marocaines faites maison** : gâteaux, cous-cous, tagine et bien plus encore.

Horaires : du lundi au dimanche de 9h à 19h. Fermeture à 18h le dimanche.

♦ **Du 23 au 28 septembre :** Préparez votre garde-robe pour la saison à venir avec la **nouvelle collection automne-hiver de L'armoire de Céline**. Profitez de cette occasion pour découvrir des pièces élégantes et tendances, spécialement sélectionnées pour vous !

Horaires : lundi, mardi, jeudi et vendredi, de 14h à 19h, et le mercredi et samedi, de 10h à 12h30 et de 15h à 19h.

♦ **Du 30 septembre au 6 octobre :** Nadine revient avec la marque de **prêt-à-porter Elora**. Ne manquez pas cette occasion unique de découvrir les soldes des précédentes collections et de préparer votre garde-robe avec la nouvelle collection automne-hiver.

Horaires : du mardi au samedi, de 9h à 12h et de 15h à 19h.

AGENDA

♦ **Vendredi 20 septembre à 18h30**, sur la base de loisirs de Rivièr'Alp, venez assister au **spectacle des Passeurs d'Histoire, « 1944, ils furent la flamme »**, en commémoration des maquis de Chartreuse. Cet événement s'inscrit dans le cadre des **Journées du Patrimoine 2024**. Pour plus de renseignements et réserver : [Billetterie - Les Passeurs d'Histoires \(spectacles-voiesarde.com\)](http://Billetterie - Les Passeurs d'Histoires (spectacles-voiesarde.com))

♦ **Samedi 21 septembre :** La **Résidence Béatrice** gérée par le CIAS du Canton des Echelles **vous ouvre ses portes** pour une journée de **10h à 17h**. Il s'agit d'une **manifestation grand public** avec des **visites de l'établissement**, une **mini-ferme**, un **vide grenier**, une **tombola**, des **jeux et des ballades en calèche**. Une **petite restauration** et un **homme-orchestre** sont également prévus pour vous faire passer une belle journée.

♦ **Du lundi 7 au vendredi 11 octobre :** **Bourse aux vêtements automne-hiver** organisée par **Familles Rurales**, à la **salle des fêtes**. Dépôt le lundi de 9h à 19h et le mardi de 9h à 13h. Vente le mercredi de 9h à 19h et le jeudi de 9h à 13h. Reprise des invendus le vendredi de 16h à 18h30.

Le bulletin mensuel des Echelles est une publication éditée en Mairie en 750 exemplaires.

Directrice de la publication : Myriam Cattaneo, Maire. Rédactrice en chef : Laëtitia Conilh, Adjointe au maire en charge du commerce, de la communication et de la coordination du Projet Petites Villes de Demain.

Articles, brèves proposés par l'ensemble du conseil municipal, le secrétariat communal et les associations. ISSN 2739 - 3720